

ELIXIR SOFTWARE COMERCIALIZADORA S.A

Manual Módulo Notas Entrega

Mónica Moscoso

21 de Julio del 2020

Introducción

Permitirá hacer entregas parciales a clientes, devoluciones de lo entregado y generación de facturas de la diferencia.

Proceso

1. Entrega del Producto
2. Devolución del producto
3. Facturar

Generación Notas entrega

1. Entrega del Producto

Para ir al módulo de Notas de Entrega vamos al menú de **Facturación / Notas de Entrega**

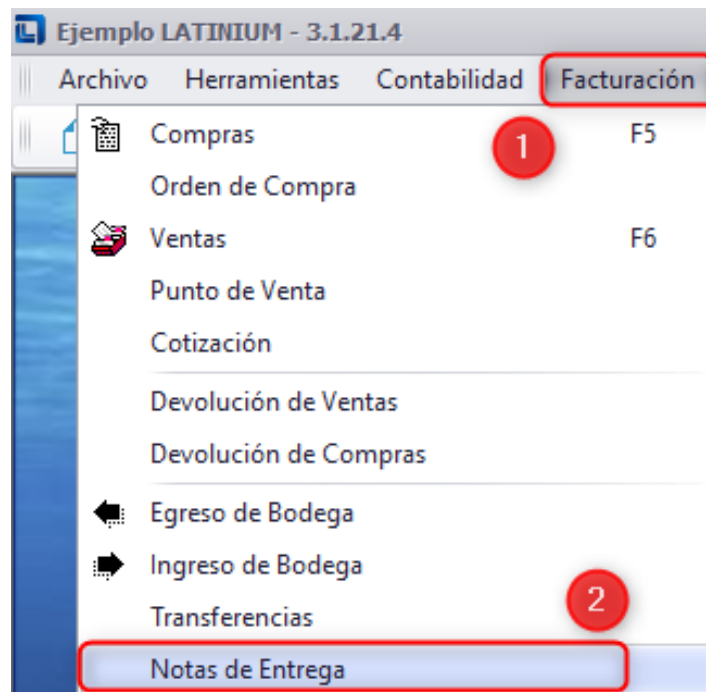

En la siguiente pantalla nos vamos a la pestaña de Entrega del Producto:

1. Seleccionamos el cliente
2. Seleccionamos el centro de costo
3. Escogemos la Bodega de Origen
4. Escogemos la Bodega de Destino
5. En la grilla nos permite seleccionar uno de los artículos para verificar el saldo del mismo
6. La columna saldo nos muestra el saldo disponible del artículo
7. La columna pedido nos permite digitar el valor de pedido por artículo, de manera que posteriormente se pueda realizar un egreso de bodega.
8. El botón de transferencia realiza un Egreso de bodega de todos los artículos, antes seleccionados en la grilla y con el valor colocado en la columna de pedido.

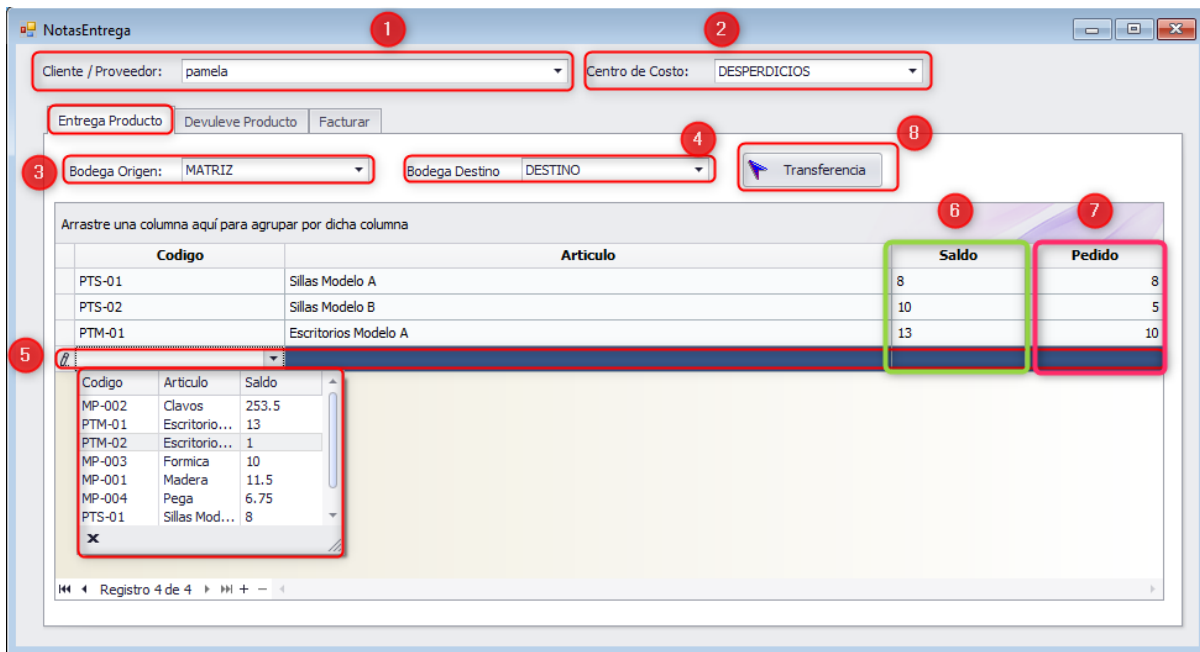

Egreso de bodega

Para realizar el egreso de bodega de los productos antes seleccionados, daremos clic

en el botón de **transferencia**

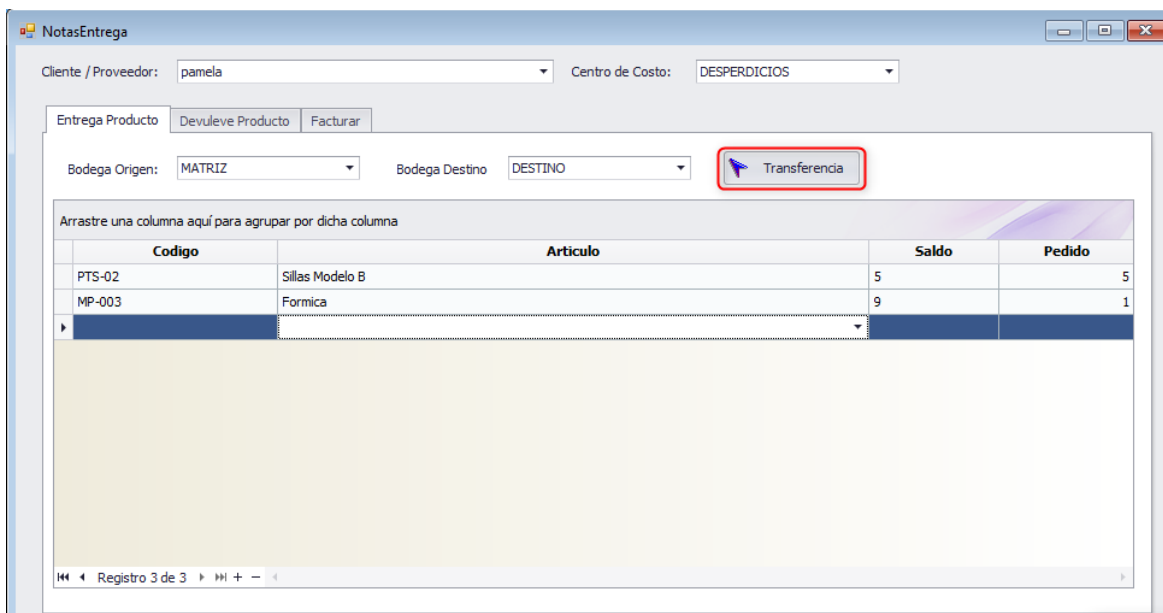
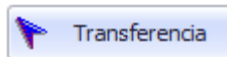

Una vez seleccionado el botón no saldrá un mensaje de alerta que indica si estamos seguros de generar el egreso de bodega, daremos clic en sí

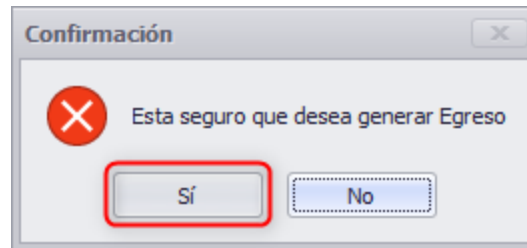

Una vez termine el proceso para la creación del egreso de bodega saldrá el siguiente mensaje

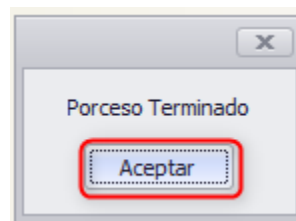

Y se generará el egreso de bodega con los artículos antes seleccionados.

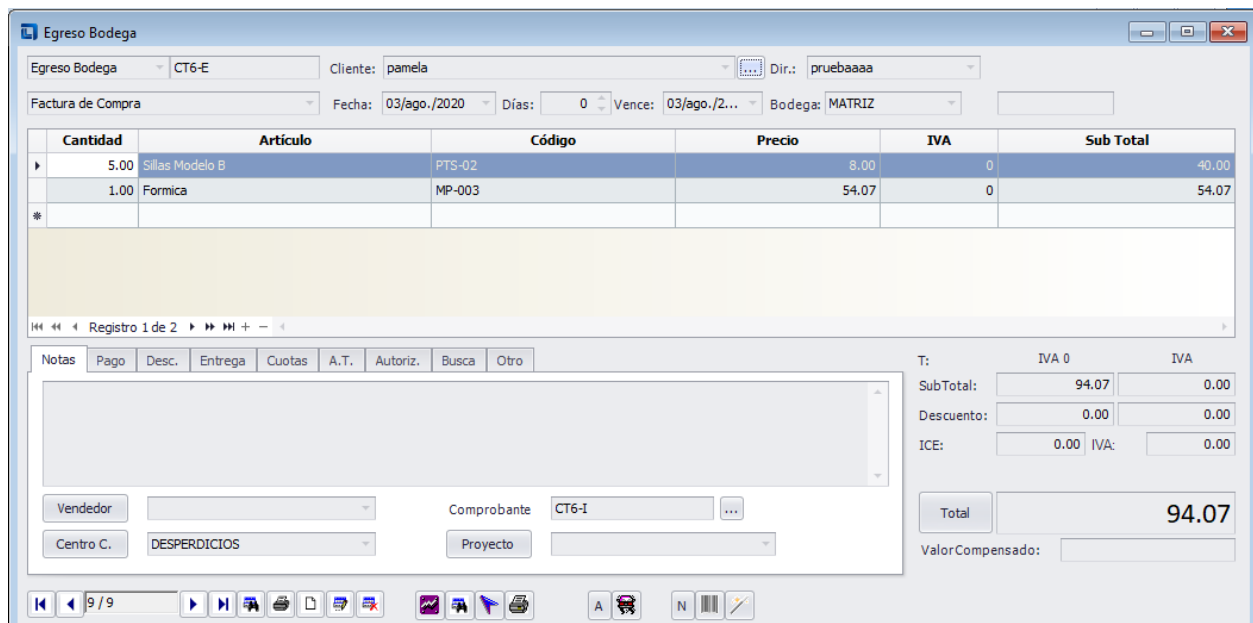

The screenshot shows the 'Egreso Bodega' application window. At the top, there are fields for 'Egreso Bodega' (CT6-E), 'Cliente' (pamela), and 'Dir.' (pruebaaaa). Below these are fields for 'Factura de Compra', 'Fecha' (03/ago./2020), 'Días' (0), 'Vence' (03/ago./2...), and 'Bodega' (MATRIZ). The main area contains a table with the following data:

Cantidad	Artículo	Código	Precio	IVA	Sub Total
5.00	Sillas Modelo B	PTS-02	8.00	0	40.00
1.00	Formica	MP-003	54.07	0	54.07

Below the table, there are tabs for 'Notas', 'Pago', 'Desc.', 'Entrega', 'Cuotas', 'A.T.', 'Autoriz.', 'Busca', and 'Otro'. A summary table on the right shows:

T:	IVA 0	IVA
SubTotal:	94.07	0.00
Descuento:	0.00	0.00
ICE:	0.00	IVA: 0.00
Total	94.07	
Valor Compensado:		

At the bottom, there are fields for 'Vendedor', 'Centro C.' (DESPERDICIOS), 'Comprobante' (CT6-I), and 'Proyecto'. The status bar at the very bottom shows '9 / 9' and various navigation icons.